

## Perfil de Ingreso

Los estudiantes aspirantes a ingresar a la carrera de Médico Veterinario Zootecnista deberán reunir los siguientes atributos: **CONOCIMIENTOS BÁSICOS:** De biología, química, física, geografía, matemáticas, probabilidad y estadística, inglés, metodología de la ciencia, gramática, ortografía, redacción y computación. **HABILIDADES:** Capacidad para expresar sus pensamientos de manera ordenada y coherente, a través del lenguaje oral y escrito, redacción adecuada en español, lectura de comprensión del español e inglés, uso elemental de equipos y programas de cómputo, razonamiento matemático. **ACTITUDES:** Interés por la problemática ambiental y productiva del país, y en particular en el estado de Nuevo León, así como el interés por el estudio de los recursos naturales y sistemas de producción agropecuarios, capacidad de observación y disposición para el trabajo de campo y laboratorio, disposición para trabajo en equipo, disposición para desarrollar su capacidad de autoaprendizaje. **VALORES:** Responsabilidad, honradez, tolerancia, puntualidad.

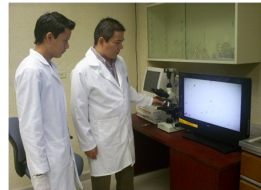

## Perfil de Egreso

Profesionistas en el área de la Medicina Veterinaria y Zootecnia, que tengan como premisa el mejoramiento de la calidad de vida y el desarrollo humano, con espíritu ético, científico y humanístico al realizar su actividad profesional dentro del marco legal, capaces de desempeñarse en funciones tales como: producción, medicina veterinaria, salud pública, inocuidad alimentaria, control de calidad de los productos pecuarios, desarrollo y ejecución de proyectos productivos, ecológicos y de vida sustentable; que tengan la meta de preservar el medio ambiente y los recursos naturales mediante el desarrollo de sistemas de producción sustentable, garantizando el bienestar animal; que posean como premisa aplicar las normas y técnicas de producción para la conservación, distribución, procesamiento y comercialización de los productos e insumos pecuarios, para salvaguardar la salud del hombre y de los animales y que además deberá ser capaz de aplicar con habilidad y destreza el método científico, para generar y validar el conocimiento para la resolución de problemas en el campo profesional.

## Campo Laboral

El egresado de Medicina Veterinaria y Zootecnia podrá ejercer su práctica profesional en diversos espacios tanto públicos como privados.	
Campo Laboral	Espacios
Comunes	1. Docencia e investigación
Por ejes CONEVET:	
1. Medicina y Salud.	Clínicas de grandes especies bovinas productoras de carne y leche. Clínica de grandes especies equinos. Clínica de pequeños rumiantes (ovinos y caprinos). Clínica de perros y gatos. Compañías productoras de medicamentos. Representantes médicos. Laboratorios de diagnóstico. Oficinas gubernamentales (campañas oficiales).
2. Producción y Economía Pecuaria.	Unidades de producción de bovinos de carne y leche. Unidades de producción de aves. Unidades de producción de cerdos. Unidades de producción de equinos. Unidades de producción de ovinos y caprinos.
3. Calidad e Inocuidad de los Alimentos de Origen Animal.	Rastros TIF. Empacadoras. Plantas procesadoras de alimentos. Control de calidad en tiendas y autoservicios. Laboratorios de análisis. Oficinas gubernamentales (regulación sanitaria).
4. Salud Pública Veterinaria.	Oficinas gubernamentales (regulación sanitaria, campañas oficiales). Laboratorios de diagnóstico.
5. Cuidado de los Ecosistemas y la Biodiversidad.	Parques y vida silvestre. Especies Productivas Zoocriaderos. Especies en recuperación. Especies de exposición zoológicos. Proyectos de sustentabilidad en unidades de producción. Promover la adopción de sistemas de manejo integrado y eficiente de los recursos naturales de uso agropecuario, incluyendo a la diversidad biológica, que sean económica y ambientalmente viables



AV. FRANCISCO VILLA S/N  
COL. EX-HACIENDA EL CANADÁ  
CAMPUS DE CIENCIAS AGROPECUARIAS  
ESCOBEDO, NUEVO LEÓN, MÉXICO. CP. 66050

Teléfono: 13404390 y 13404392  
Depto. Escolar ext. 3609 y 3611

RC-ES-07-007  
Rev. 02-06/16

# UNIVERSIDAD AUTÓNOMA DE NUEVO LEÓN



## FACULTAD DE MEDICINA VETERINARIA Y ZOOTECNIA



## CARRERA: MÉDICO VETERINARIO ZOOTECNISTA



CAMPUS DE CIENCIAS AGROPECUARIAS  
GENERAL ESCOBEDO, N.L., MÉXICO

